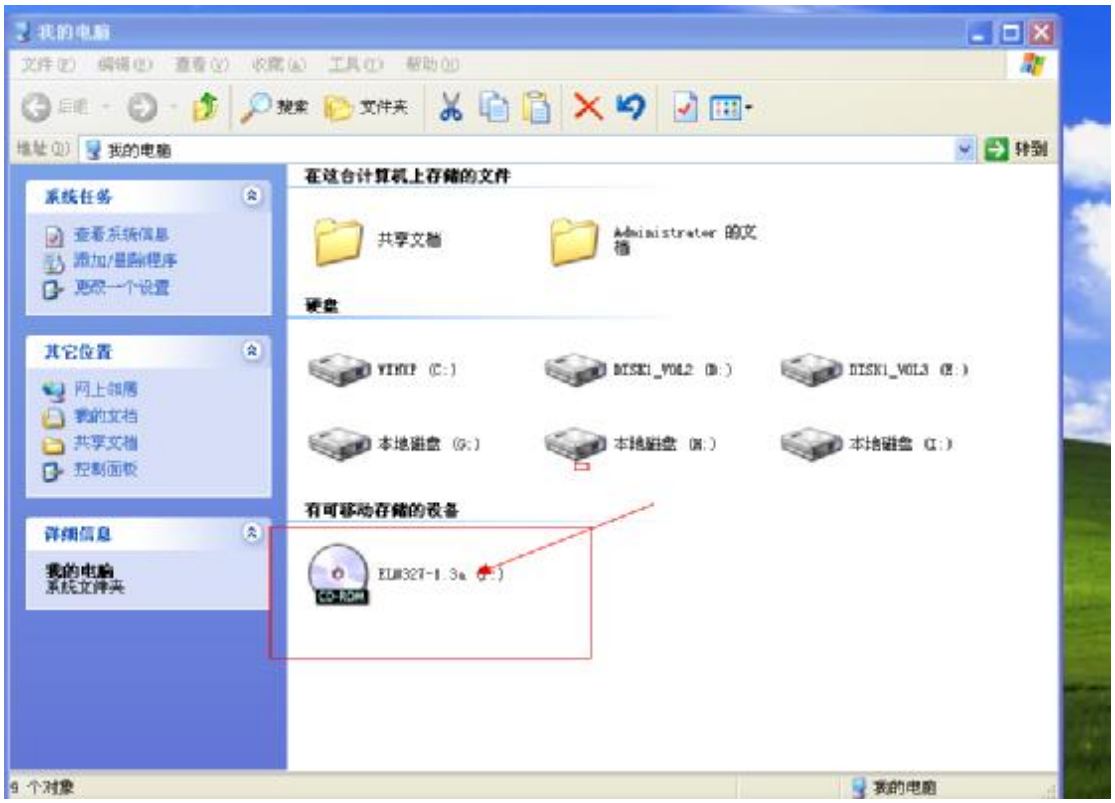
我的电脑
文件(F) 编辑(E) 查看(V) 收藏(A) 工具(T) 帮助(H)
后退
搜索
文件夹
地址(D) 我的电脑
转到
系统任务
查看系统信息
添加/删除程序
更改一个设置
其它位置
网上邻居
我的文档
共享文档
控制面板
详细信息
我的电脑
系统文件夹
在这台计算机上存储的文件
共享文档
Administrator 的文档
硬盘
WINXP (C:)
DISK1_VOL2 (D:)
DISK1_VOL3 (E:)
本地磁盘 (G:)
本地磁盘 (H:)
本地磁盘 (I:)
有可移动存储的设备
ELM327-1.3a (F:)
CD-ROM
9 个对象
我的电脑

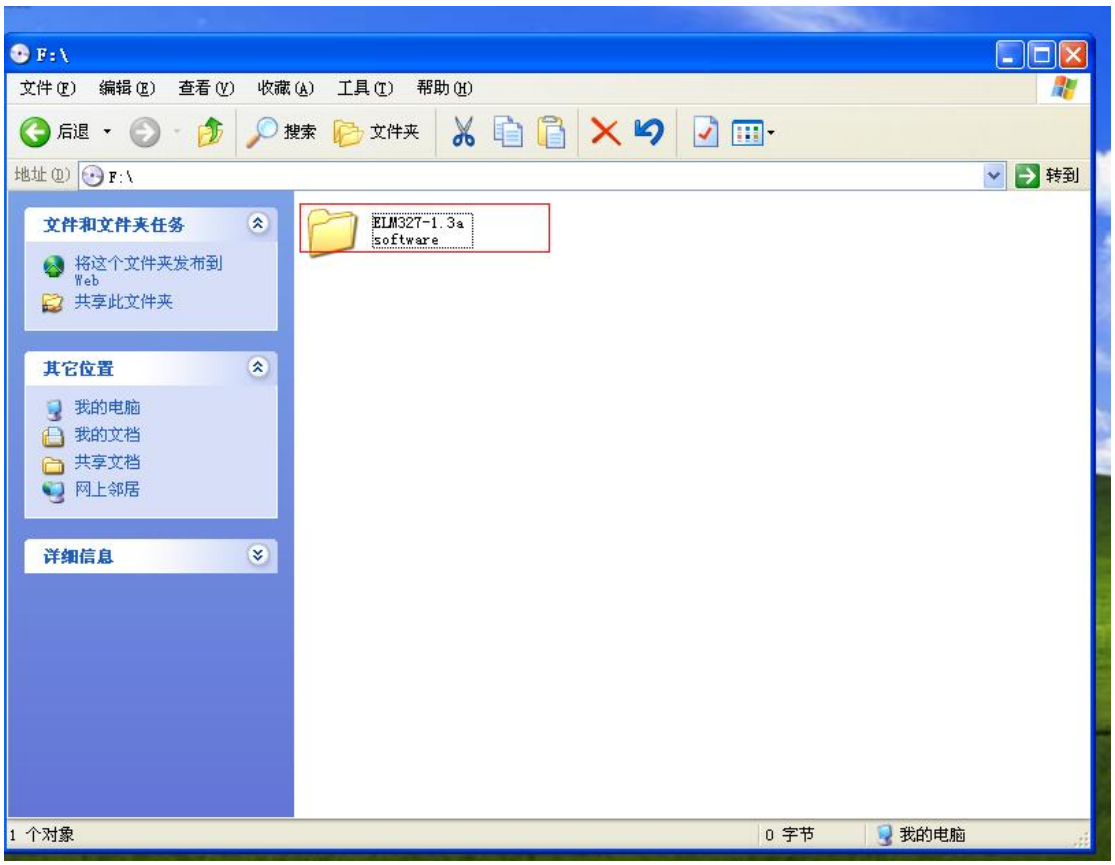
F:\
文件(F) 编辑(E) 查看(V) 收藏(A) 工具(T) 帮助(H)
后退
搜索
文件夹
地址(D) F:\
转到
文件和文件夹任务
将这个文件夹发布到 Web
共享此文件夹
其它位置
我的电脑
我的文档
共享文档
网上邻居
详细信息
ELM327-1.3a software
1 个对象
0 字节
我的电脑

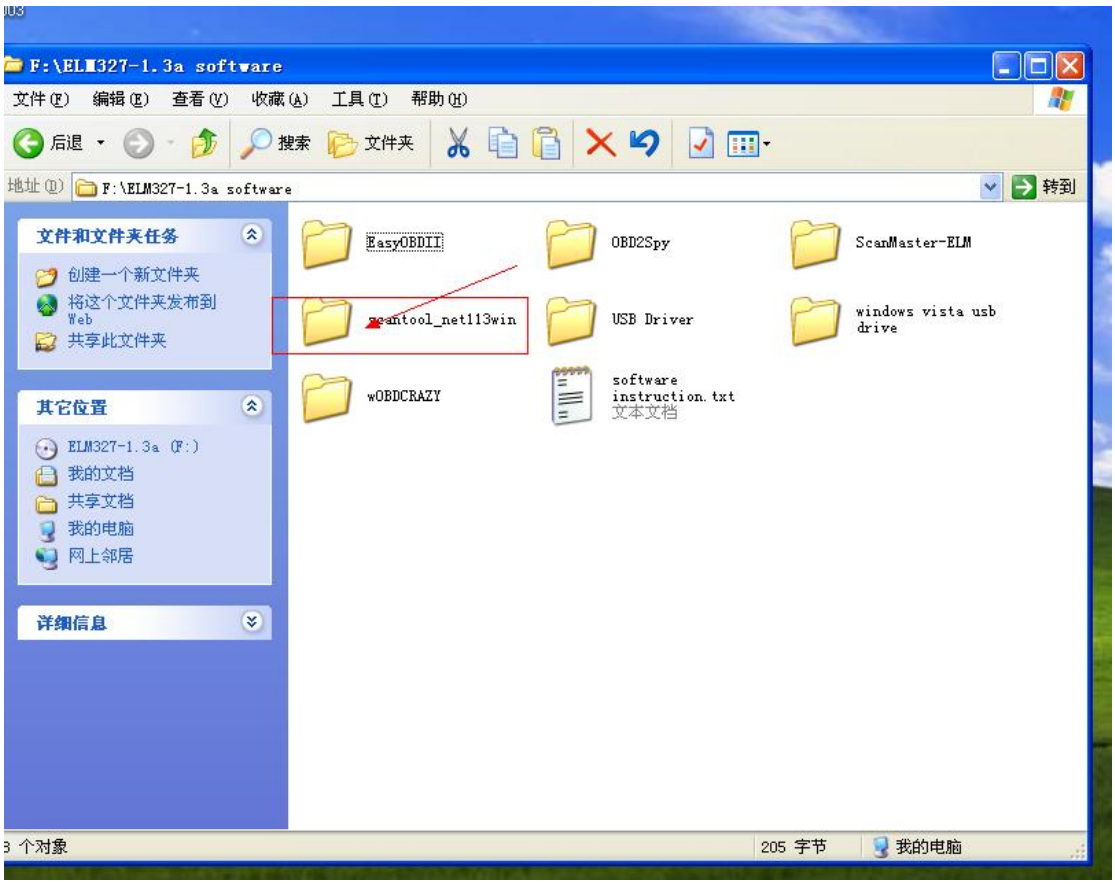
F:\ELM327-1.3a software
文件(F) 编辑(E) 查看(V) 收藏(A) 工具(T) 帮助(H)
后退 搜索 文件夹
地址(D) F:\ELM327-1.3a software
转到
文件和文件夹任务
创建一个新文件夹
将这个文件夹发布到 Web
共享此文件夹
其它位置
ELM327-1.3a (F:)
我的文档
共享文档
我的电脑
网上邻居
详细信息
EasyOBDII
OBD2Spy
ScanMaster-ELM
scantool_net113win
USB Driver
windows vista usb drive
wOBDCRAZY
software instruction.txt
文本文档
3 个对象
205 字节
我的电脑

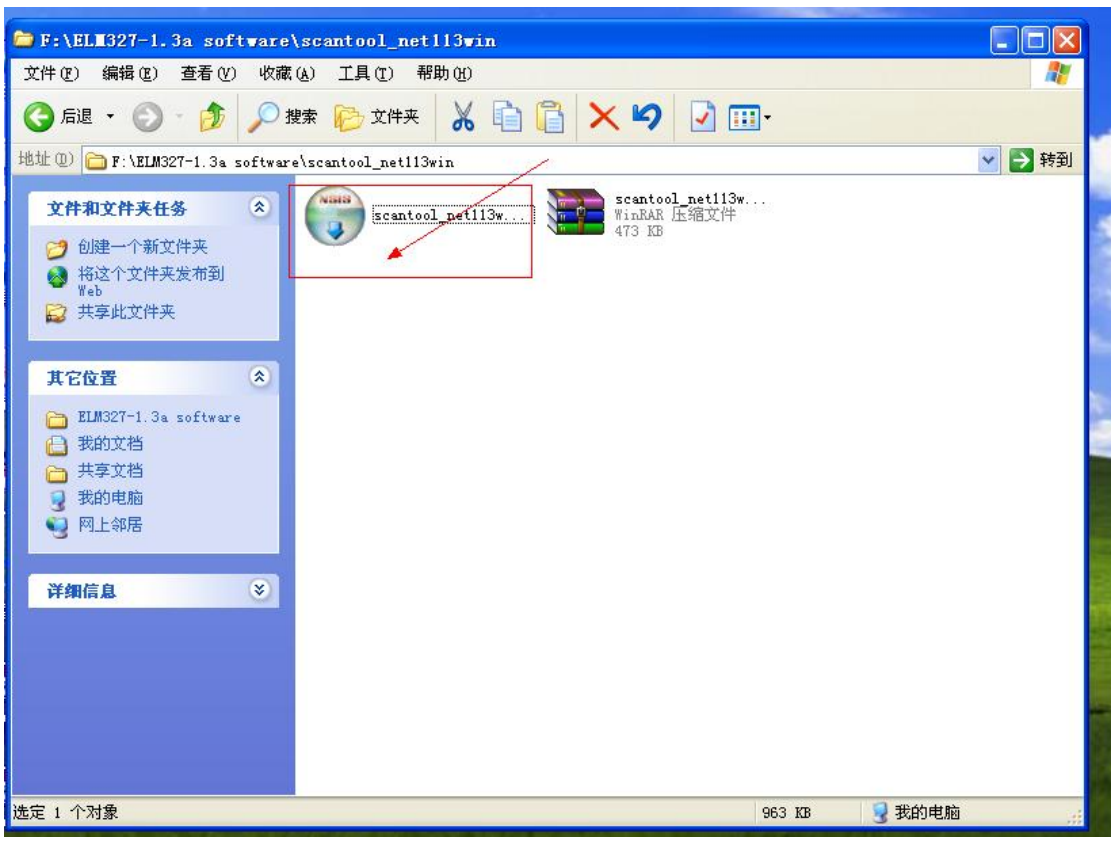
F:\ELM327-1.3a software\scantool_net113win
文件(F) 编辑(E) 查看(V) 收藏(A) 工具(T) 帮助(H)
后退 搜索 文件夹
地址(D) F:\ELM327-1.3a software\scantool_net113win
转到
文件和文件夹任务
创建一个新文件夹
将这个文件夹发布到 Web
共享此文件夹
其它位置
ELM327-1.3a software
我的文档
共享文档
我的电脑
网上邻居
详细信息
scantool_net113w...
scantool_net113w...
WinRAR 压缩文件
473 KB
选定 1 个对象
963 KB
我的电脑

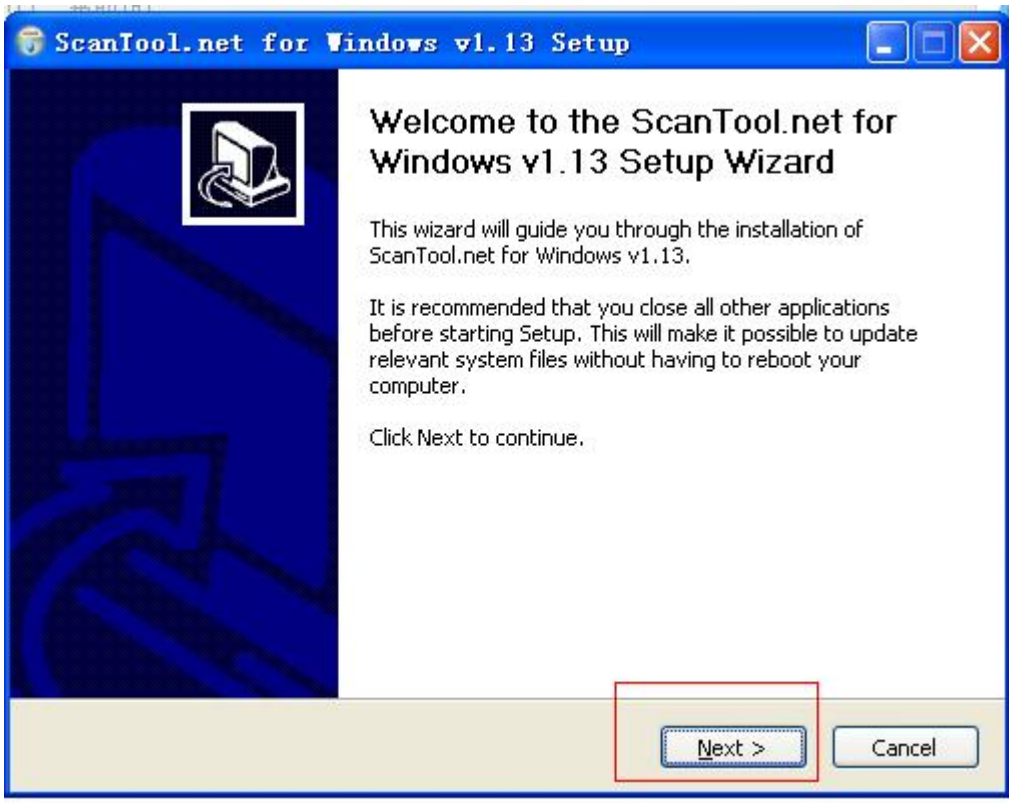
ScanTool.net for Windows v1.13 Setup
Welcome to the ScanTool.net for Windows v1.13 Setup Wizard
This wizard will guide you through the installation of ScanTool.net for Windows v1.13.
It is recommended that you close all other applications before starting Setup. This will make it possible to update relevant system files without having to reboot your computer.
Click Next to continue.
Next >
Cancel

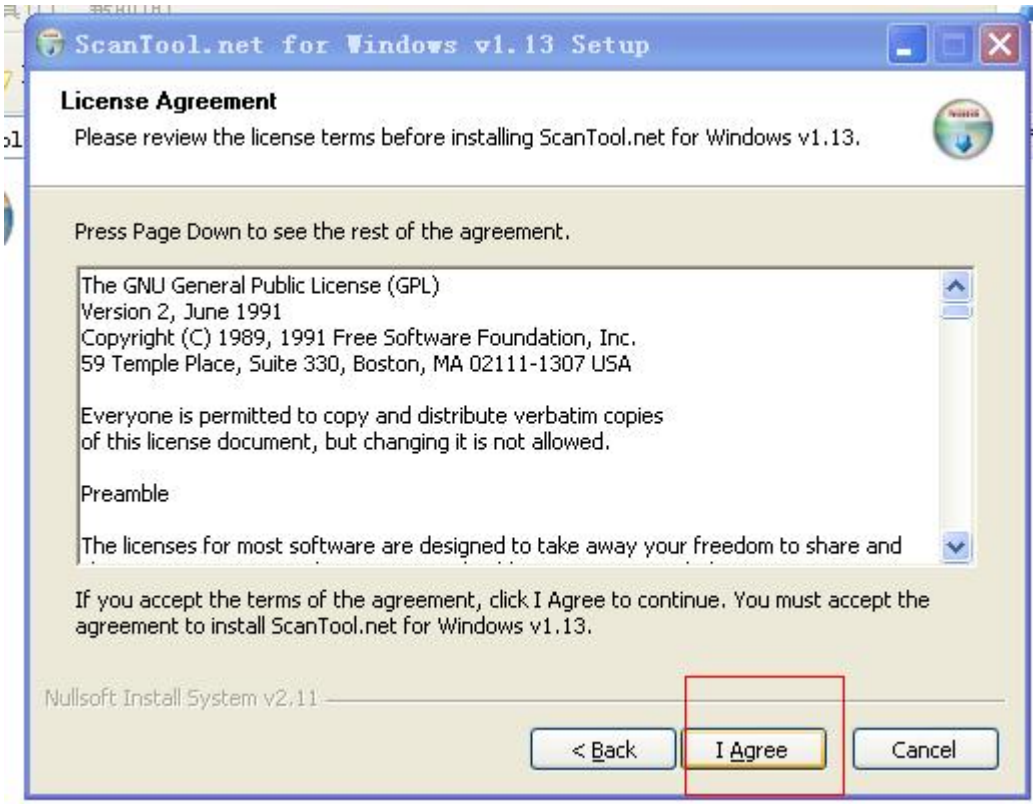
ScanTool.net for Windows v1.13 Setup
License Agreement
Please review the license terms before installing ScanTool.net for Windows v1.13.
Press Page Down to see the rest of the agreement.
The GNU General Public License (GPL)
Version 2, June 1991
Copyright (C) 1989, 1991 Free Software Foundation, Inc.
59 Temple Place, Suite 330, Boston, MA 02111-1307 USA
Everyone is permitted to copy and distribute verbatim copies
of this license document, but changing it is not allowed.
Preamble
The licenses for most software are designed to take away your freedom to share and
If you accept the terms of the agreement, click I Agree to continue. You must accept the agreement to install ScanTool.net for Windows v1.13.
Nullsoft Install System v2.11
< Back
I Agree
Cancel

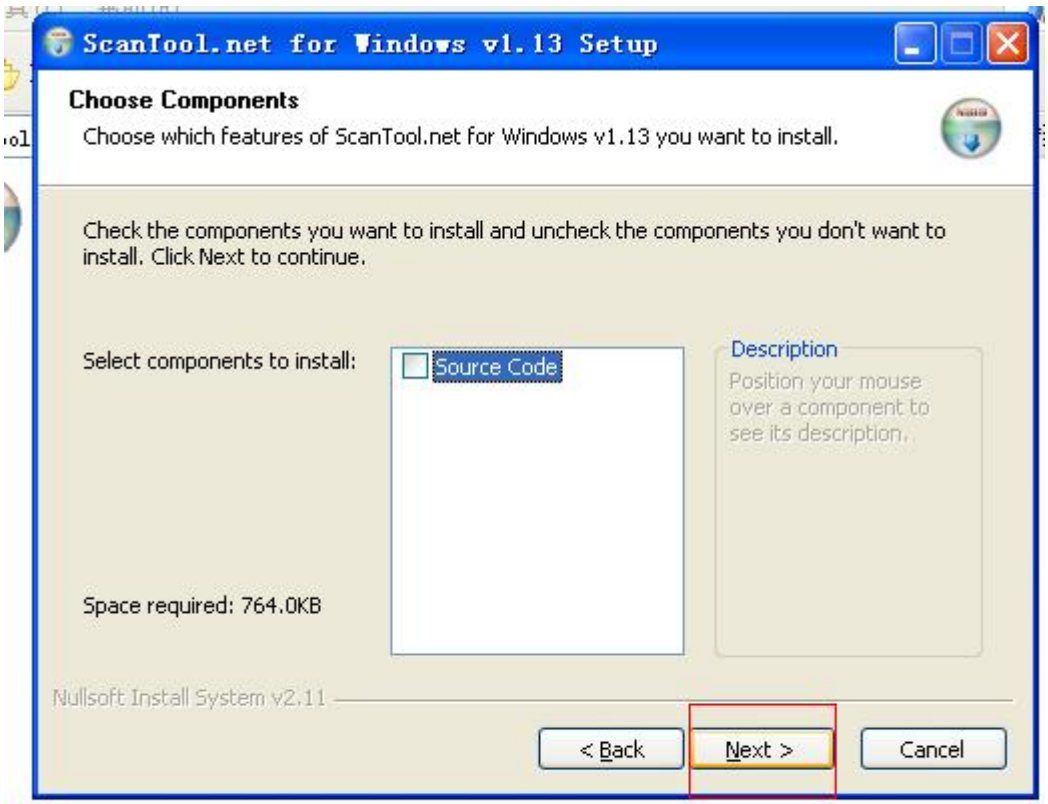
ScanTool.net for Windows v1.13 Setup
Choose Components
Choose which features of ScanTool.net for Windows v1.13 you want to install.
Check the components you want to install and uncheck the components you don't want to install. Click Next to continue.
Select components to install:
Source Code
Description
Position your mouse over a component to see its description.
Space required: 764.0KB
Nullsoft Install System v2.11
< Back
Next >
Cancel

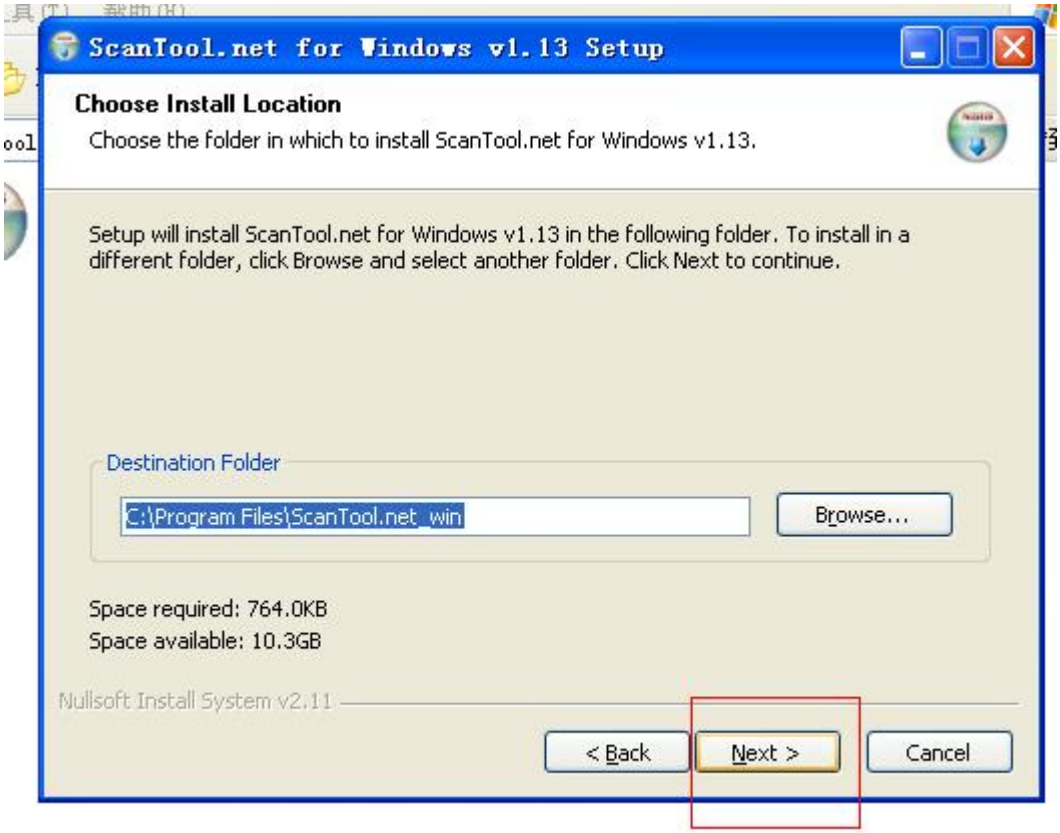
ScanTool.net for Windows v1.13 Setup
Choose Install Location
Choose the folder in which to install ScanTool.net for Windows v1.13.
Setup will install ScanTool.net for Windows v1.13 in the following folder. To install in a different folder, click Browse and select another folder. Click Next to continue.
Destination Folder
C:\Program Files\ScanTool.net_win
Browse...
Space required: 764.0KB
Space available: 10.3GB
Nullsoft Install System v2.11
< Back
Next >
Cancel

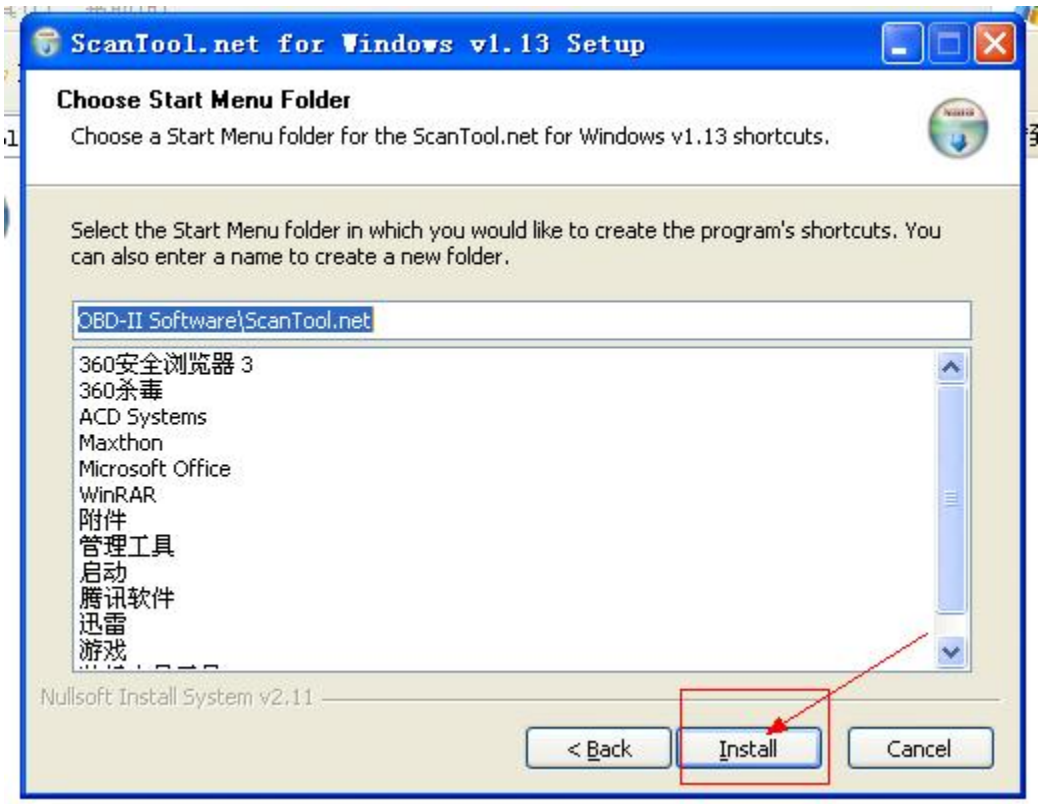
ScanTool.net for Windows v1.13 Setup
Choose Start Menu Folder
Choose a Start Menu folder for the ScanTool.net for Windows v1.13 shortcuts.
Select the Start Menu folder in which you would like to create the program's shortcuts. You can also enter a name to create a new folder.
OBD-II Software\ScanTool.net
360安全浏览器 3
360杀毒
ACD Systems
Maxthon
Microsoft Office
WinRAR
附件
管理工具
启动
腾讯软件
迅雷
游戏
Nullsoft Install System v2.11
< Back
Install
Cancel

ScanTool.net 1.13
ScanTool.net
Inexpensive Alternatives for the Do-It-Yourself Auto Mechanic
Select system of measurements (US or Metric), and select serial port.
Read Codes
Sensor Data
Freeze Frame
Tests
Options
About
Exit

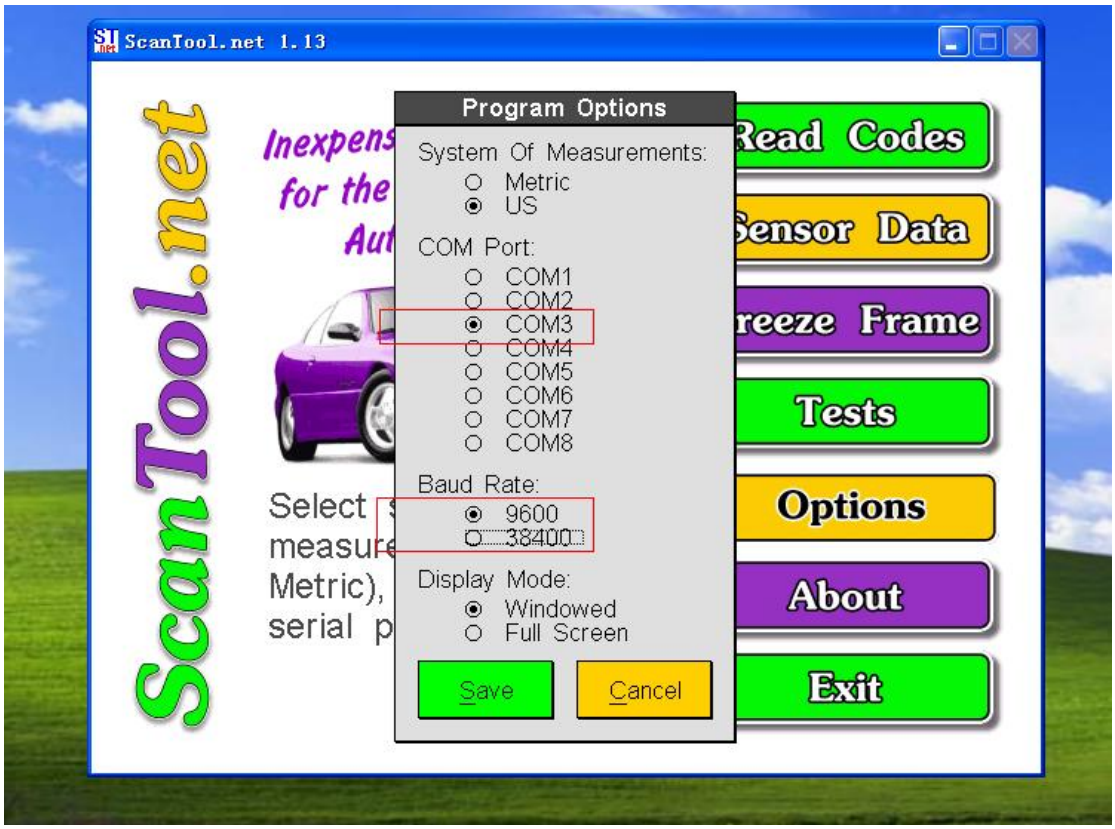
ScanTool.net 1.13
ScanTool.net
Program Options
System Of Measurements:
Metric
US
COM Port:
COM1
COM2
COM3
COM4
COM5
COM6
COM7
COM8
Baud Rate:
9600
38400
Display Mode:
Windowed
Full Screen
Save
Cancel
Read Codes
Sensor Data
Freeze Frame
Tests
Options
About
Exit

发现新硬件
正在搜索驱动程序

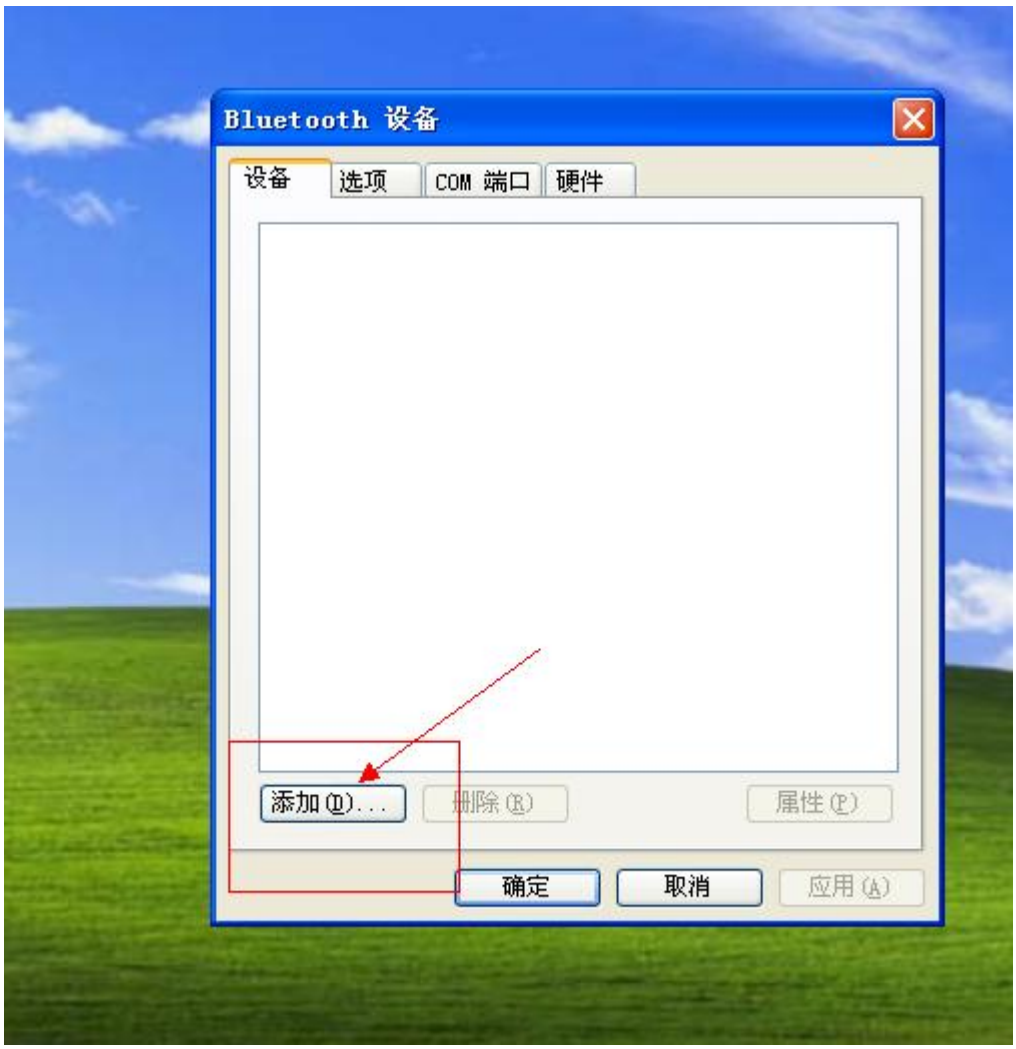
Bluetooth 设备
设备
选项
COM 端口
硬件
添加(D)...
删除(R)
属性(P)
确定
取消
应用(A)

Bluetooth 设备
设备
选项
COM 端口
硬件
添加 Bluetooth 设备向导
欢迎使用添加 Bluetooth 设备向导
继续之前，请参阅设备文档的 Bluetooth 部分。然后设置设备使计算机可以找到它：
- 打开设备
- 使其可发现(可见)
- 指定名称(可选)
- 请按设备底部的按钮(仅键盘和鼠标)
我设备已经设置并且准备好，可以查找(F)。
仅添加您信任的 Bluetooth 设备。
< 上一步(B)
下一步(N) >
取消

添加 Bluetooth 设备向导
选择要添加的 Bluetooth 设备。
CBT
新设备
TY_Bluetooth
新设备
如果您要添加的设备没有显示，请确定该设备已打开。请按随同设备提供的安装指南操作，然后单击“再次搜索”。
再次搜索(S)
< 上一步(B)
下一步(N) >
取消

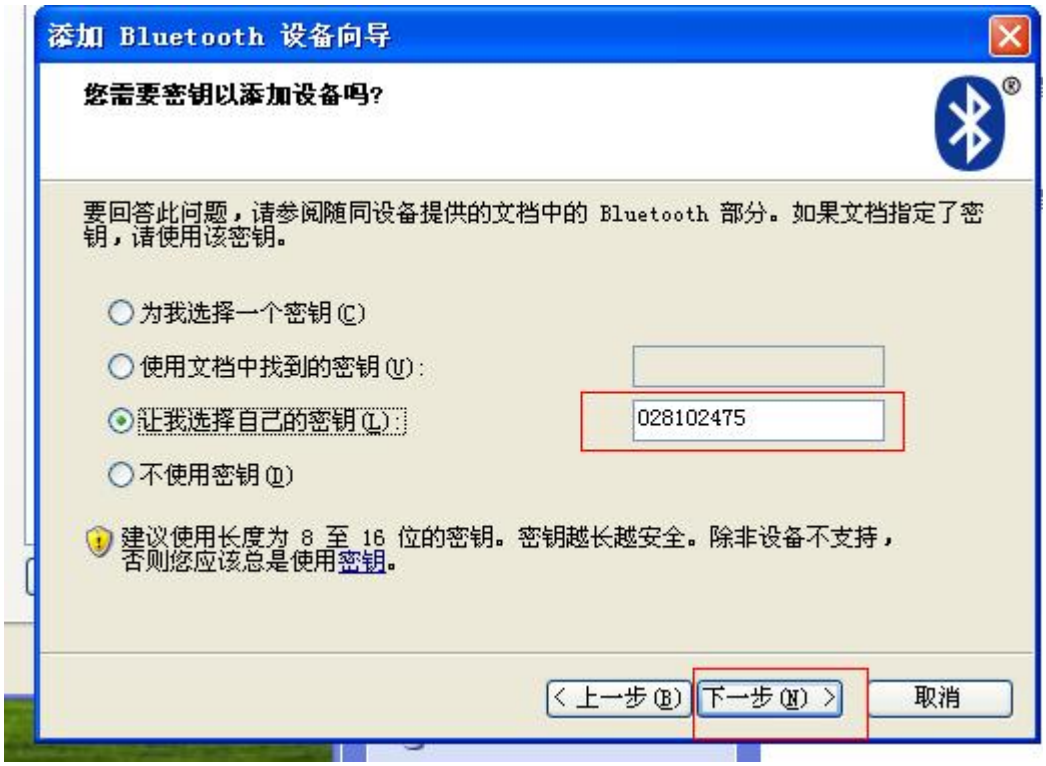
添加 Bluetooth 设备向导
您需要密钥以添加设备吗?
要回答此问题，请参阅随同设备提供的文档中的 Bluetooth 部分。如果文档指定了密钥，请使用该密钥。
为我选择一个密钥(C)
使用文档中找到的密钥(U):
让我选择自己的密钥(L):
028102475
不使用密钥(D)
建议使用长度为 8 至 16 位的密钥。密钥越长越安全。除非设备不支持，否则您应该总是使用密钥。
< 上一步(B)
下一步(N) >
取消

添加 Bluetooth 设备向导
正在完成添加 Bluetooth 设备向导
成功地将 Bluetooth 设备连接到计算机。计算机和设备相互靠近时就可以通信。
分配给设备的 COM (串行)端口。
传出 COM 端口: COM4
传入 COM 端口: COM5
了解 Bluetooth COM 端口的更多信息。
要关闭此向导，请单击“完成”。
< 上一步(B)
完成
取消

Bluetooth 设备
设备
选项
COM 端口
硬件
所有其他设备
CBT
无密钥
添加(D)...
删除(R)
属性(P)
确定
取消
应用(A)

Bluetooth 设备向导
正在完成添加 Bluetooth 设备向导
Program Options
System Of Measurements:
Metric
US
COM Port
COM1
COM2
COM3
COM4
COM5
COM6
COM7
COM8
Baud Rate:
9600
38400
Display Mode:
Windowed
Full Screen
Save
Cancel
Read Codes
Sensor Data
Freeze Frame
Tests
Options
About
Exit